QUALITÄT
MADE IN
GERMANY.

Teleskoptisch Mediload Einfachtief

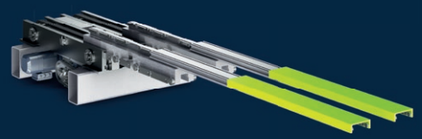

Teleskoptisch Mediload Mehrfachtief

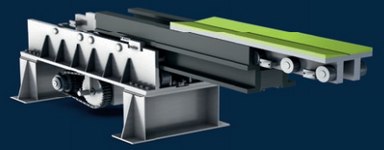

Teleskoptisch Maxiload

Drehteleskoptisch

AFB Anlagen- und Filterbau GmbH & Co. KG
Am Tennisplatz
D-35708 Haiger

T +49(0)2771-3007-12
F +49(0)2771-3007-16
aftersales@afb-gmbh.de
www.afb-gmbh.de

Ihr autorisierter AFB Partner berät Sie gerne!

AFB RETROFIT ALT ODER NEU?

FIT FÜR RETROFIT:

Retrofit ist eine effiziente Möglichkeit, bestehende Anlagen zu modernisieren, umzurüsten oder zu erweitern.
Hierzu bietet Ihnen AFB verschiedene Lösungsansätze:

- Überholung Ihrer AFB Geräte in unserem Werk
- Überholung Ihrer AFB Geräte bei Ihnen vor Ort
- Exakten Nachbau Ihres vorhandenen AFB Teleskoptisches
- Passendes Neugerät als Ersatz für Ihr Altgerät (auch Fremdfabrikat)

Welche Lösung für Ihre Teleskoptische die richtige ist, finden wir gerne mit Ihnen gemeinsam heraus!

TELESKOPTISCHE

ALT ODER NEU?

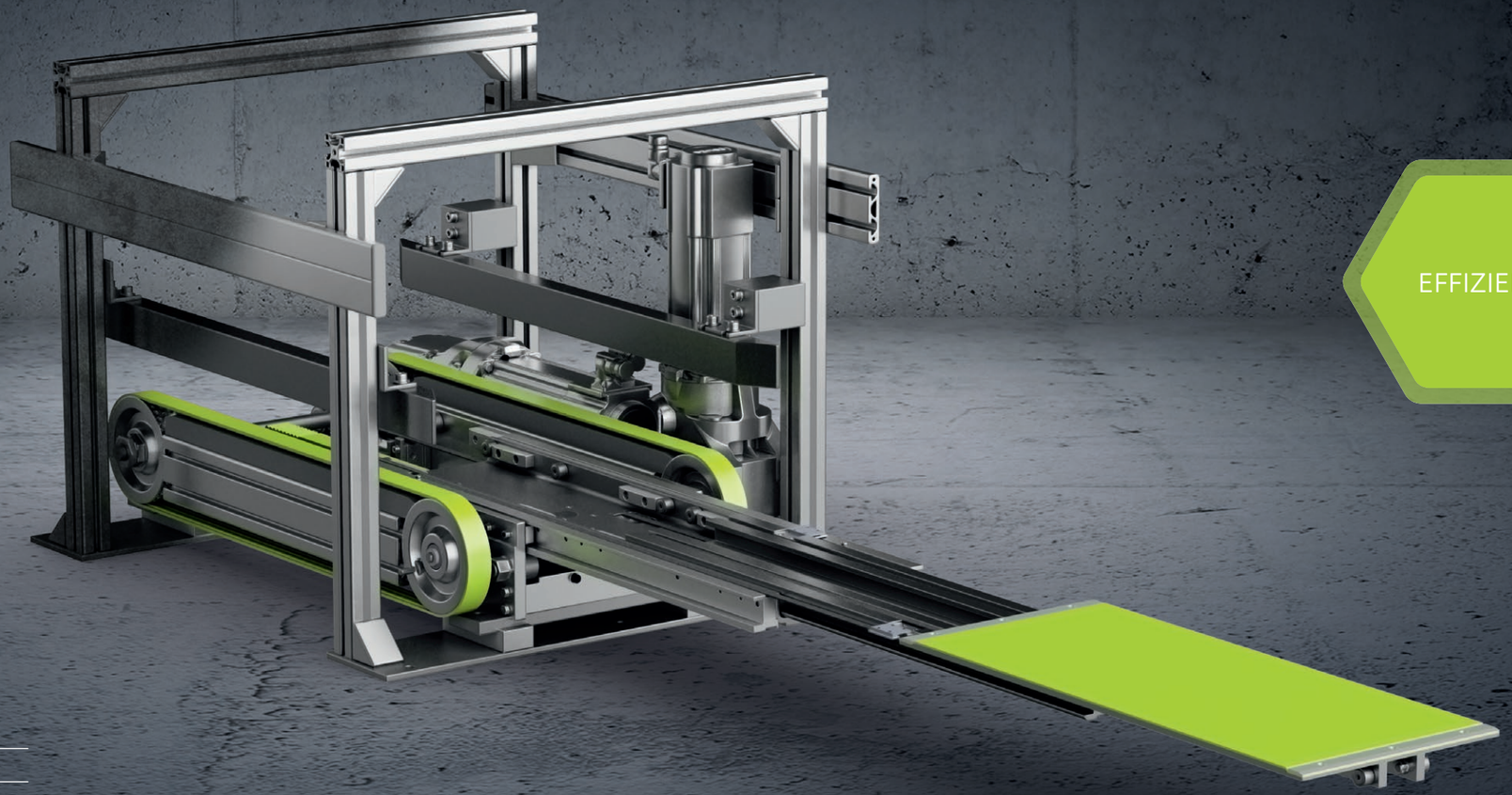

MODERN

EFFIZIENT

LEISTUNGS-STARK

REPARATUR/WARTUNG BEI AFB ODER PARTNERUNTERNEHMEN

Wir überholen Ihre AFB Teleskoptische nach Herstellervorgabe bei AFB oder Partnerunternehmen im Werk.

- Zerlegung, Reinigung und Prüfung
- Reparaturangebot
- Austausch von Lagern und Ketten
- Lackierungsüberarbeitung
- 1 Jahr Gewährleistung auf den nach Herstellervorgabe überholten Teleskoptisch
- Kostengünstig (ca. 30 – 70 % vom Neugerätspreis)
- Kürzere Lieferzeit als Neugerät
- Lange Lebensdauer (ca. 90 % im Vergleich zum Neugerät)

REPARATUR/WARTUNG VOR ORT

Monteure von AFB oder Partnerunternehmen überholen Ihre AFB Teleskoptische direkt bei Ihnen vor Ort.

- Prüfung/Fehleranalyse
- Kettenspannung, -kürzung oder -austausch
- Lagerschmierung oder -erneuerung
- Sehr kurze Anlagenstillstände

NACHBAU

Wir fertigen exakte Nachbauten Ihrer vorhandenen AFB Teleskoptische (alte Baureihe) an.

- Sofort austauschbar ohne Aufmaß
- Ca. 30 – 40 % teurer als aktuelle Serien
- Keine zusätzliche Ersatzteilbevorratung

NEUGERÄT

Gerne beraten wir Sie, welches Gerät aus der aktuellen AFB Baureihe sich für Sie am besten eignet.

- Verbesserungen gegenüber vorherigen Serien
- Wartungsfreundlicher als vorherige Serien
- Sehr kurzer Anlagenstillstand
- Günstiger als Nachbau